

# SECTIUNE LONGITUDINALA - RELEVU SC1/100

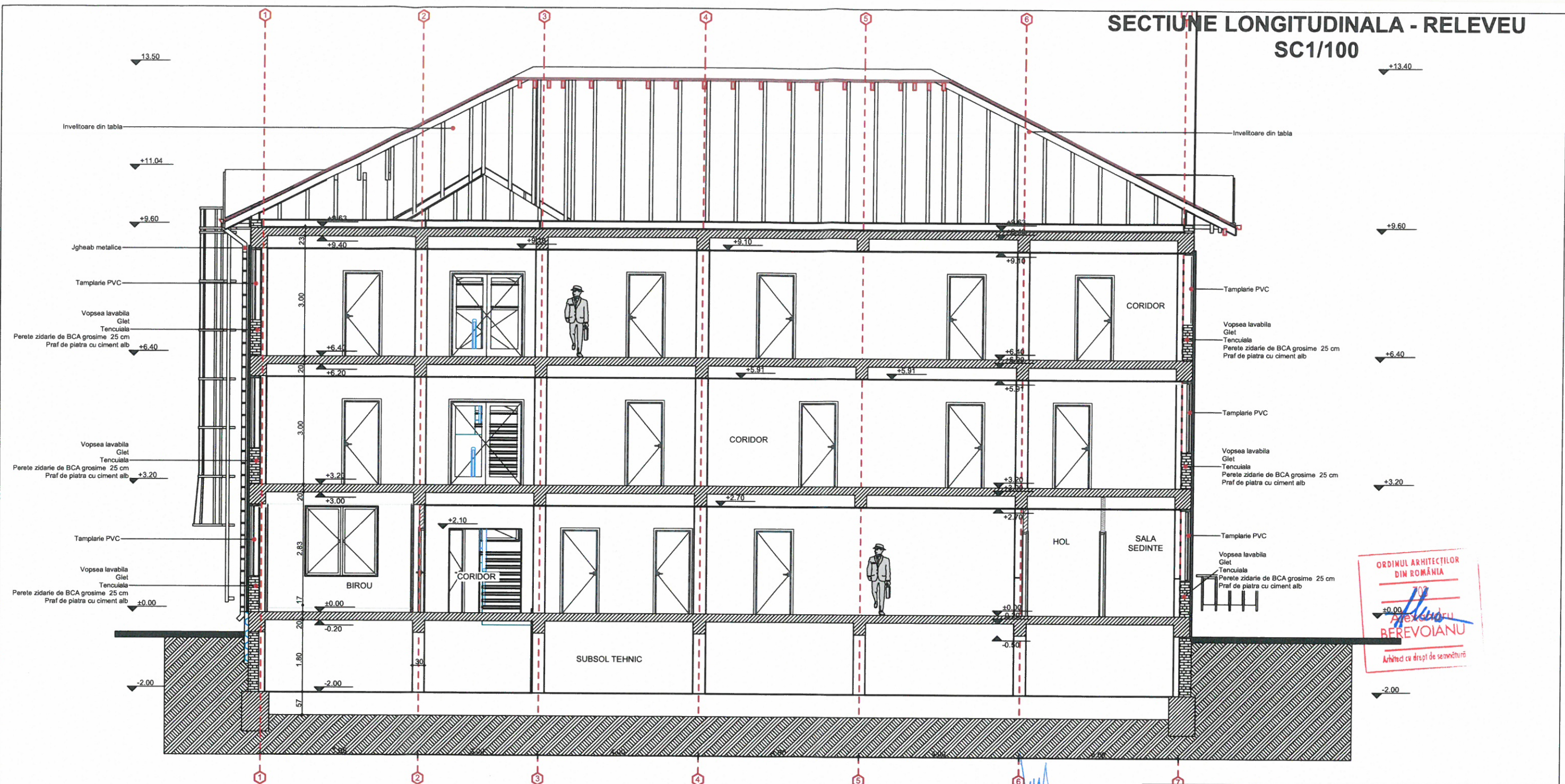

ORDINUL ARHITECTILOR  
DIN ROMANIA  
707  
**Alexandru BEREVOIANU**  
Arhitect cu drept de semnătură

Clasa de importanta III, conform P100/2013  
Categoria de importanta C, conform HGR nr. 766/1997  
RISC MIC DE INCENDIU  
GRADUL II DE REZISTENTA LA FOC



PROIECTARE, CONSULTANTA,  
ASISTENTA TEHNICA IN DOMENIILE:  
CONSTRUCTII CIVILE,  
INDUSTRIALE SI AGRICOLE



J03/906.2006  
TEL. / FAX 0248 251073, 0744804995  
TEL. 0248 282131, 0766125222, 0766682644  
**S.C.MODVEST CONSTRUCT 2000 S.R.L.**  
**PITESTI**

DENUMIREA PROIECTULUI: „Renovarea energetica moderata pentru sediul Regiei Autonome Judetene de Drumuri Arges”, municipiul Pitesti, str. George Cosbuc nr.40, Judetul Arges  
BENEFICIAR: JUDETUL ARGES,  
ADRESA BENEFICIAR: PIATA VASILE MILEA, NR1  
ADRESA INVESTITIE: Municipiul Pitesti, Str. George Cosbuc nr.40 JUDETUL ARGES

PLANSA  
**A.12**  
FAZA  
D.A.L.I.

|                         |                           |                      |
|-------------------------|---------------------------|----------------------|
| MANAGER PROIECT         | ing. GHEORGHE JUNE        | SCARA:<br>1/100      |
| SEF PROIECT ARHITECTURA | Arh. ALEXANDRU BEREVOIANU | NR. CONTRACT:        |
| PROIECTAT               | Arh. ALEXANDRU BEREVOIANU | 24/10.03.2022        |
| DESENAT                 | Arh. COSANA STANCU        | DATA:<br>MARTIE.2022 |

**SECTIUNE  
LONGITUDINALA  
RELEVU**

DREPTURILE DE AUTOR APARTIN IN EXCLUSIVITATE S.C.MODVEST CONSTRUCT 2000 SRL  
COPIEREA SAU COMERCIALIZAREA PREZENTULUI PROIECT SAU A UNEI PARTI DIN ACESTA, FARA ACORDUL AUTORULUI SE PEDEPSESTE CONFORM LEGII DREPTULUI DE AUTOR NR.8/1998  
PREZENTA DOCUMENTATIE POATE FI FOLOSITA NUMAI IN SCOPUL PENTRU CARE A FOST ELABORATA  
ORICE MODIFICARE SAU COMPLETARE A PREZENTULUI PROIECT SE POATE FACE NUMAI CU ACORDUL SCRIS AL AUTORULUI